14-20 novembre 2022

Semaine Européenne pour l'**Emploi des Personnes Handicapées**

Toutes nos actions / secteur Sud

Gironde - Landes - Lot-et-Garonne - Pyrénées-Atlantiques

MINISTÈRE DU TRAVAIL, DU PLEIN EMPLOI ET DE L'INSERTION
Liberté Égalité Fraternité

ars Agence Régionale de Santé Nouvelle-Aquitaine

RÉPUBLIQUE FRANÇAISE
Liberté Égalité Fraternité

pôle emploi

emploi fiphfp handicap

agefiph

Actions régionales

Du 14 au 17 novembre

Ateliers

Flash Learning

Pôle emploi Nouvelle-Aquitaine et ses partenaires vous proposent des Flash Learning (6 ateliers de sensibilisation au handicap invisible de 45 minutes). Cette action à destination des entreprises, des collaborateurs de Pôle Emploi et de ses partenaires sera 100 % digitale, ludique et interactive.

Employeurs, partenaires, personnes en situation de handicap, tout public

En ligne, sur inscription à : https://www.flash-learning.avisea.fr/pole-emploi

Porté par : Direction Régionale de Pôle Emploi

Mercredi 16 novembre

11H30

Conférence

Réussir sa reconversion professionnelle dans le cadre d'un projet de maintien en emploi

Présentation du dispositif PTP (Projet Transition Professionnelle) et les outils pour concrétiser et financer un projet de reconversion dans le cadre d'un maintien en emploi.

Tout public, personnes en situation de handicap, employeurs, salariés/agents, professionnels de l'emploi / de l'insertion

Webinaire

Sur inscription - Transitions Pro Nouvelle-Aquitaine
servicecommunication@transitionspro-na.fr

Co-porteurs/partenaires : Transitions Pro Nouvelle-Aquitaine

Vendredi 18 novembre

9H30

Conférence

Chantier, Ciné, Philo ! De nouvelles approches du handicap

Employeurs, professionnels de l'emploi / de l'insertion

Chantiers de la Garonne, 21 Quai des Queyries, 33100 Bordeaux

En présentiel et retransmis en ligne

Sur inscription - PRITH
k.pascaud-baecke@coordinationprith-na.fr

Co-porteurs/partenaires :
DREETS, AGEFIPH, FIPHFP, ARS, Pôle emploi

Les pilotes de la SEEPH Nouvelle-Aquitaine invitent leurs partenaires à clôturer ensemble l'édition 2022.

Bertrand Quentin, philosophe et auteur, proposera de porter un regard philosophique sur le handicap au travail.

En exclusivité, le **court métrage « Auxiliaire » de Lucas Bacle** sera diffusé avec la présence de l'équipe de production.

Cette matinée se poursuivra autour d'un **cocktail déjeunatoire.**

Accès à l'emploi *Maintien dans l'emploi* *Mobilisation des employeurs* *Sensibilisation handicap*

Gironde

Mardi 8 novembre

8H30 - 12H30

Atelier

Job Dating IAE

Matin : Présentation de l'Insertion par l'Activité Economique et préparation aux entretiens.
Après midi : Job dating

Personnes en situation de handicap

ZI de Dûmes - 33210 Langon

Sur inscription par le porteur d'action - Pôle emploi
ape.33025@pole-emploi.fr

Co-porteurs/partenaires : Pôle emploi, Cap emploi

9H30 - 12H30

Atelier

Coaching Day 1 : Comment aborder la question de handicap dans un entretien ?

Atelier Coaching : Comment aborder ma situation de handicap en entretien d'embauche ?
Savoir se présenter en entreprise.

Personnes en situation de handicap

34 Cours Jean Jaurès, 33340 Lesparre-Médoc

Sur inscription par le porteur d'action - Mission Locale Avenir Jeune Médoc - Adapei de la Gironde.
c.dupouy@mlmedoc.fr (16-25 ans) et sophie.cabireau@adapei33.com (adultes)

Co-porteurs/partenaires : Mission Locale Avenir Jeune Médoc - Adapei de la Gironde

Du 13 au 20 novembre

7H15 ET 15H15

Atelier

Interview AquiFM 98.00

Les jeunes et adultes BOETH de la Mission Locale Médoc et de l'Adapei témoignent de leur parcours sur la radio AquiFM Médoc sous forme de pitchs, diffusés deux fois par jour entre le 13 et le 20 novembre

Tout public

AQUI FM 98,00

Accès libre
Mission Locale Avenir Jeune Médoc - Adapei Gironde
c.dupouy@mlmedoc.fr (16-25 ans)
sophie.cabireau@adapei33.com (adultes)

Co-porteurs/partenaires : Mission Locale Avenir Jeune Médoc, Adapei de la Gironde

Lundi 14 novembre

SUR RENDEZ-VOUS

Sensibilisation employeurs

Intervention et sensibilisation ergothérapeutes

Intervention d'ergothérapeutes auprès d'employeurs sur le maintien en emploi des salariés.

Employeurs, personnes en situation de handicap

Sur rendez-vous en entreprise

Sur inscription
ADAPEI de la Gironde - Mission Locale du Bassin d'Arcachon
marie.poujol@adapei33.com - 06.46.55.63.16 / a.huspit@ml-ba.fr - 06.28.77.23.38

Co-porteurs/partenaires : Adapei de la Gironde, Mission Locale du Bassin d'Arcachon

9H - 12H

Job-Dating

L'IAE, une solution pour votre retour à l'emploi

Présentation du dispositif IAE et ses structures HUMANDO et INSERNET.
Postes en CDDI à pourvoir

Personnes en situation de handicap

Pôle emploi Bordeaux Nord, 5 place Ravezies, 33300 Bordeaux

Sur inscription à :
Pôle emploi Bordeaux Nord
ape.33216@pole-emploi.fr

9H - 12H15

Atelier

Elargir son horizon professionnel

Envisager la reprise d'emploi sous différents angles, par des rencontres entreprises et l'intervention d'acteurs spécialisés sur le champ du handicap (Cap emploi, l'Entreprise Adaptée Gestform, EITI Linklusion).

Personnes en situation de handicap

Pôle emploi Bordeaux Saint Jean - 4 Rue Bac Ninh - 33800 Bordeaux

Sur inscription
Pôle emploi Bordeaux Saint Jean
ape.33201@pole-emploi.fr

Co-porteurs/partenaires : Pôle emploi Bordeaux St Jean

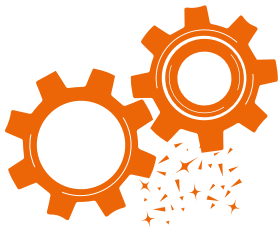

Lundi 14 novembre

9H - 17H

Manifestation sportive

Open Day : sport solidaire yoga-environnement pour préparer son projet

Marche « Découverte naturaliste » de la forêt endémique avec l'association ADN de Grayan, suivie d'une séance de Yoga originel favorisant l'introspection par la méditation afin de se préparer à la SEEPH.

Personnes en situation de handicap

Parcours santé du Ga au Pont de la Brède - 33990 Montalivet-les-Bains

Sur invitation - Mission Locale Avenir Jeune Médoc et Adapei
c.dupouy@mlmedoc.fr (16-25 ans)
sophie.cabireau@adapei33.com (adultes).

Co-porteurs/partenaires : Mission Locale Avenir Jeune Médoc et Adapei

---

9H30 - 11H30

Atelier

Aborder le handicap dans le cadre de sa reconversion ou d'une insertion

Séances d'informations sur la reconversion professionnelle (élaboration de projet, formation, aménagement…) et l'insertion (contrats et aménagements de postes…).

Personnes en situation de handicap

Pôle emploi Lesparre

Sur invitation - Pôle emploi Lesparre - 05 56 31 38 27

Co-porteurs/partenaires : Cap emploi Gironde, Pôle emploi Lesparre

10H - 12H

Atelier

Atelier Demandeur d'emploi

Connaître ses droits en matière de handicap : droits, compensation et aide à la formation.

Personnes en situation de handicap

7 Chemin de Pradal - 33340 Lesparre

Sur invitation et sur inscription Pôle emploi
ape.33144@pole-emploi.fr

Co-porteurs/partenaires : Pôle emploi Lesparre, Cap emploi 33

10H - 16H

Atelier

Atelier cuisine « Des fourneaux au boulot »

Faciliter la communication autour d'un atelier cuisine entre employeurs et demandeurs d'emploi en situation de handicap.

Personnes en situation de handicap, employeurs

Restaurant La Mamma Simona à Biganos

Sur invitation - Cap emploi
05 56 31 38 27

Co-porteurs/partenaires : Cap emploi Gironde et Pôle emploi La Teste

---

13H - 14H

Conférence

Webinaire Troubles musculo-squelettiques

Présentation d'aménagement de poste sur la compensation des troubles musculosquelettiques.

Employeurs, Professionnels de l'emploi / de l'insertion

En visio : https://us06web.zoom.us/j/89571470077

Sur invitation - Cap emploi 33
05 56 31 38 27

14H

Job-Dating

Insertion en Entreprise Adaptée

Présentation de l'entreprise DSI Aquitaine, et proposition d'offres d'emploi.

Personnes en situation de handicap

Pôle emploi Eysines, 144 Avenue du Médoc, 33320 Eysines

Sur inscription - Pôle emploi Eysines
valerie.aurejac@pole-emploi.fr
ou 3949

Co-porteurs/partenaires : Pôle emploi Eysines, DSI Aquitaine

14H

Conférence

Handicap et compensation

Information sur les accompagnements possibles afin de sécuriser l'embauche des personnes en situation de handicap, retour d'expérience du Crédit Agricole et du Rugby Club de Gradignan.

Employeurs

Tour 2000, 1 Terrasse Front du Médoc, 33000 Bordeaux

Sur inscription par le porteur d'action - Agence Pôle emploi de Bordeaux Mériadeck
0556908524

Co-porteurs/partenaires : Cap emploi Gironde, Crédit Agricole, Rugby Club de Gradignan

Accès à l'emploi *Maintien dans l'emploi* *Mobilisation des employeurs* *Sensibilisation handicap*

Toute la semaine

Sensibilisation, visites d'entreprise

Inclusion Tour
À bord d'un van floqué pour l'occasion, l'association Trisomie 21 Nouvelle-Aquitaine et des personnes en situation de handicap intellectuel sillonent le département pour rencontrer employeurs et partenaires. Au programme, sensibilisations, rencontres, échanges et visites d'entreprise.

Employeurs, Salariés/Agents, Professionnels de l'emploi / de l'insertion, Tout public

Différents lieux
Sur inscription - CRR T21
m.gleich@t21aquitaine.fr
Co-porteurs/partenaires : CRR Trisomie 21 NA

Ville de Pessac

9H30 - 12H

Atelier

HANDI CAPACITES
Matinale entre partenaires avec témoignages d'accompagnements innovants.

Professionnels de l'emploi / de l'insertion, employeurs

Salle de l'orangerie, Parc Cazalet, Pessac
Sur inscription
Mairie de Pessac - 05 57 93 67 30
emploi-handicap@mairie-pessac.fr
www.pessac.fr
Co-porteurs/partenaires : Ville de Pessac

14H - 17H

Forum

Cap vers le plein emploi !
Salon de l'emploi et de la formation à destination des demandeurs d'emploi, des entreprises, salariés… Stands d'information et ateliers, en présence de 25 professionnels de l'insertion.

Personnes en situation de handicap, employeurs, salariés/ agents, professionnels de l'emploi / de l'insertion, tout public

Cap Métiers Nouvelle-Aquitaine, 102 Avenue de Canéjan, 33600 Pessac
Accès libre
Mairie de Pessac - 05 57 93 67 30
emploi-handicap@mairie-pessac.fr
Co-porteurs/partenaires : Ville de Pessac

15H - 17H

Job-Dating

Je te veux dans mon équipe ! Boss-Dating !
Job dating inversé.
Des employeurs présentent tour à tour les postes à pourvoir : les candidats intéressés donnent leur carte de visite.

Personnes en situation de handicap, employeurs, salariés/ agents

Cap Métiers Nouvelle-Aquitaine, 102 Avenue de Canéjan, 33600 Pessac
Sur inscription
Mairie de Pessac - 05 57 93 67 30
emploi-handicap@mairie-pessac.fr
www.pessac.fr
Co-porteurs/partenaires : Ville de Pessac

17H - 19H

Soirée

HANDI-AFTERWORK
Témoignages d'inclusion réussie et remises de prix aux entreprises handi-accueillantes.

Employeurs, personnes en situation de handicap, salariés/ agents, professionnels de l'emploi / de l'insertion

Cap Métiers Nouvelle-Aquitaine, 102 Avenue de Canéjan, 33600 Pessac
Sur inscription
Mairie de Pessac - 05 57 93 67 30
emploi-handicap@mairie-pessac.fr
www.pessac.fr
Co-porteurs/partenaires : Ville de Pessac

Lundi 14 novembre

18H30 - 22H30

Soirée

Soirée employeurs - Témoignages

Cette soirée s'organise en plusieurs temps et mettra en avant la question du maintien en emploi. Témoignages en binôme sur les moyens de compensation. Animation avec quizz Kahoot en équipes.

Employeurs, salariés/agents, professionnels de l'emploi / de l'insertion, tout public, personnes en situation de handicap

Centre d'Animation - Avenue de la Libération - 33148 Lanton

Sur invitation - Adapei de la Gironde - 06.46.55.63.16 marie.poujol@adapei33.com

Co-porteurs/partenaires : Adapei de la Gironde, Mission Locale Bassin d'Arcachon, Ville de Lanton, Ville de Biganos

Mardi 15 novembre

9H - 11H

Présentation/Recrutement

#TOM Carrefour

Matinale avec Carrefour (entreprise handi accueillante), postes à pourvoir dans le cadre de contrat de professionnalisation (ELS, hôte·sse de caisse).

Personnes en situation de handicap

Pôle emploi de Bègles, 7 Avenue Robert Schuman Bât. 20, 33130 Bègles

Sur inscription Pôle emploi de Bègles Inscription sur entreprise.aqu0113@pole-emploi.net en précisant nom, prénom, identifiant et « DMS » en objet

9H - 12H30 ET 14H - 16H30

Forum

Cap vers l'emploi, pourquoi pas vous !

Challenge sportif, Job dating avec la présence d'une douzaine d'entreprises, Conférence sur l'Inclusion, Nombreux stands partenaires. Programme complet sur : https://www.missionlocale-libournais.org/actualites/semaine-europeenne-pour-l-emploi

Personnes en situation de handicap

Salle des Charruauds, 54 rue Max Linder - 33500 Libourne

Sur inscription auprès de son conseiller Mission Locale, Pôle emploi, Cap emploi, Plie ou au 05 57 51 71 27

Porté par : Mission Locale de Libourne

9H - 14H

Atelier

Handi'Fun ou comment préparer son entretien différemment

À travers divers ateliers et quizz interactif, rencontre et échanges avec un employeur autour de l'entretien d'embauche (se présenter au travers de mes forces, questions qui surprennent, expression corporelle...).

Personnes en situation de handicap

Domaine Départemental de Nodris - 1 Rue du Maquis - 33180 Vertheuil

Sur invitation et sur inscription Pôle emploi ape.33144@pole-emploi.fr

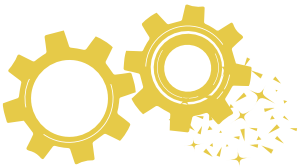

9H - 12H30

Forum

Carrefour des Ateliers

À 9h, rencontre entre entreprises et partenaires. À 10h, ateliers animés par les employeurs et partenaires locaux avec pour objectif d'accompagner, d'évaluer et de favoriser l'insertion des personnes en situation de handicap dans le milieu ordinaire de travail (Beauty Success, coach en image, EPATECH, Handamos, ARI Insertion, IRSA, GIHP, Alter et Go et l'association ACT)

Personnes en situation de handicap, employeurs, professionnels de l'emploi / de l'insertion

Salle des fêtes, 2 Rue Jean Zay, 33380 Biganos

Accès libre

ADAPEI de la Gironde et Mission Locale du Bassin d'Arcachon marie.poujol@adapei33.com / 06.46.55.63.16 ou a.huspit@ml-ba.fr / 06.28.77.23.38

Co-porteurs/partenaires : Adapei de la Gironde, Mission Locale du bassin d'Arcachon - Ville de Biganos

9H30 - 12H30 MISSION LOCALE
10H - 16H30 ADAPEI DE LA GIRONDE

Atelier

Coaching day 2 : Mon passeport compétences

Préparation sur RDV, 30 minutes d'entretien personnalisé pour mieux se connaitre et valoriser son profil.

Personnes en situation de handicap

Mission Locale Lesparre et ESAT Villambis

Sur inscription par le porteur d'action - Mission locale Médoc et Adapei 33.

Accès à l'emploi *Maintien dans l'emploi* *Mobilisation des employeurs* *Sensibilisation handicap*

c.dupouy@mlmedoc.fr et sophie.cabireau@adapei33.com
Co-porteurs/partenaires : Mission locale Avenir Jeune Médoc et Adapei de la Gironde

Mardi 15 novembre

10H - 12H

Job-Dating

Job dating

Venez rencontrer les employeurs du territoire. Préparation aux entretiens le 8 novembre.

Personnes en situation de handicap

salle des Charruauds, 54 Rue Max Linder, 33500 Libourne

Sur inscription
Pôle emploi Libourne
sandra.esben@pole-emploi.fr
Co-porteurs/partenaires : Pôle emploi Libourne

10H - 12H

Visite d'entreprise

Visite de l'ESAT de la Ferme de la Haute Lande

Visite de l'ESAT à destination des conseillers à dominante handicap de Pôle emploi Langon en vue de découvrir les activités et renforcer le partenariat.

Professionnels de l'emploi / de l'insertion

4 Grand Lartigue - 33840 Captieux

Action interne - Pôle emploi Langon
ape.33025@pole-emploi.fr
Co-porteurs/partenaires : ESAT de la Ferme de la Haute Lande, Captieux

---

10H - 12H ET 14H - 16H

Visite d'entreprise

Venez découvrir l'entreprise Adaptée Acte Elise et ses opportunités d'emploi.

Personnes en situation de handicap

65 quai de Brazza - 33100 Bordeaux

Sur inscription
Pôle emploi Bordeaux Bastide.
recrutement.33374@pole-emploi.fr
Co-porteurs/partenaires : Cap emploi, Pôle emploi Bordeaux Bastide

---

13H30 ET 15H

Atelier

Dépasser ses pertes de santé

Deux ateliers proposés sur les problématiques de santé en emploi.

Personnes en situation de handicap

Pôle emploi Eysines - 144 Avenue du Médoc - 33320 Eysines

Sur inscription par le porteur d'action - Pôle emploi d'Eysines
valerie.aurejac@pole-emploi.fr ou 3949

13H30 - 16H

Atelier

Comptoir des offres

Atelier de recherche d'offres d'emploi spécifique pour des DE BOE, avec mobilisation des offres de service Pôle emploi et Cap emploi.

Personnes en situation de handicap

Pôle emploi de Mérignac, 15 Rue Thalès, 33700 Mérignac

Sur inscription
Pôle emploi de Mérignac
ape.33366@pole-emploi.fr

14H

Job-Dating

Job dating, booster l'accès à l'emploi des personnes en situation de handicap

Venez rencontrer des recruteurs sensibilisés au handicap, avec un CV actualisé.

Personnes en situation de handicap

Tour 2000, 1 Terrasse Front du Médoc, 33000 Bordeaux

Sur inscription
Agence Pôle emploi de Bordeaux Mériadeck, Tour 2000, 1 Terrasse Front du Médoc, 33000 Bordeaux
0556908524
Co-porteurs/partenaires : Agence Pôle emploi Bordeaux Mériadeck

14H - 16H

Sensibilisation employeurs

sensibilisation au Kit de communication sur les troubles de la sphère autistique

Découverte et sensibilisation de ce kit de communication réalisé par le Centre Régional Autisme .

Employeurs

Cap emploi

Sur invitation
Cap emploi - 05 56 31 38 27
Co-porteurs/partenaires : Cap emploi Gironde CRA

14H - 16H

Atelier

Comment adapter le service civique grâce à HANDI'CIVIQ

Présenté par l'UFCV ; information sur le service civique adapté pour les BOETH dans les structures associatives et publiques.

Tout public

34 Crs Jean Jaurès, 33340 Lesparre

Sur inscription
Mission locale Avenir Jeune Médoc et Adapei de la Gironde
c.dupouy@mlmedoc.fr
sophie.cabireau@adapei33.com
Co-porteurs/partenaires : Mission Locale Médoc et Adapei de la Gironde

Mardi 15 novembre

14H - 16H30

Sensibilisation en interne

Échanges de pratiques sur la problématique du handicap dans le cadre de l'accompagnement des demandeurs·euses d'emploi et du Conseil en Évolution Professionnelle.

Salariés/Agents

Pôle emploi de Bègles, 7 Avenue Robert Schuman Bât 20, 33130 Bègles

Action interne
Pôle emploi de Bègles
ape.33121@pole-emploi.fr

18H À 21H30

Soirée

Employeurs, ensemble changeons notre regard sur le handicap

Échanges et sensibilisation au handicap auprès d'employeurs.

Employeurs

Mission locale Sud Gironde - 20 Rue condorcet à Langon

Sur invitation
Cap emploi - 05 56 31 38 27
Co-porteurs/partenaires : Cap emploi Gironde, Mission locale Sud Gironde

Mercredi 16 novembre

7H45 - 9H30

Petit déjeuner

« Vivre ensemble avec nos différences » - Petit déjeuner des professionnels

Destiné aux employeurs et partenaires, ce petit déjeuner vise à sensibiliser de manière ludique, la thématique des handicaps invisibles.

Employeurs, professionnels de l'emploi / de l'insertion

Salle du Forum des associations, 120 Avenue Pasteur 33185 Le Haillan

Sur invitation
Ville ou CCAS du Haillan
www.ville-lehaillan.fr
05 57 93 11 18 (CCAS),
05 57 93 11 76 (Mission économie, emploi, commerce)
ou service.economie.emploi@ville-lehaillan.fr
Co-porteurs/partenaires : Ville et CCAS du Haillan, ADSI/PLIE Technowest, Adapei, Handamos

---

4 GROUPES EN TABLES RONDES : 9H, 10H30, 13H30 ET 15H

Tables rondes expression libre

Intégrer le handicap dans son parcours d'évolution professionnelle

Tables rondes autour de 3 thèmes : Parler de soi, Parler de son Handicap, Savoir se valoriser auprès des employeurs.

Personnes en situation de handicap

Pôle emploi Rue René Bonnac 33150 Cenon

Sur invitation - Pôle emploi Cenon
deboe.33136@pole-emploi.fr
Co-porteurs/partenaires : Pôle emploi Cenon et Cap emploi Gironde

9H30 - 12H30

Atelier

RECRUT'DAY

Information par le CDG33 et le FIPHFP sur les contrats d'alternance à destination des personnes en situation de handicap dans la fonction publique.

Personnes en situation de handicap, professionnels de l'emploi / de l'insertion

34 Crs Jean Jaurès - 33340 Lesparre Médoc

Sur inscription - Mission Locale Avenir Jeune Médoc et Adapei 33
c.dupouy@mlmedoc.fr et sophie.cabireau@adapei33.com
Co-porteurs/partenaires : Mission Locale Médoc - Adapei Gironde

---

9H30 - 12H30

Atelier

Un autre regard

Groupe d'échange en expression libre « se réconcilier avec soi ».

Tout public

1 Rue du Pradina - 33250 Pauillac

Sur invitation et sur inscription
Pôle emploi
ape.33144@pole-emploi.fr
Co-porteurs/partenaires : Pôle emploi Pauillac

Accès à l'emploi — *Maintien dans l'emploi* — *Mobilisation des employeurs* — *Sensibilisation handicap*

Mercredi 16 novembre

9H30 - 12H30

Visite d'entreprise

ESAT d'Audenge

3 visites d'entreprises de l'ESAT d'Audenge sont organisées pour démystifier le travail en milieu protégé.
Suivi d'un buffet déjeunatoire.

Personnes en situation de handicap, employeurs, salariés/ agents, professionnels de l'emploi / de l'insertion, tout public

ESAT Audenge - 15 Rue du Hapchot - 33980 Audenge

Sur inscription - Adapei de la Gironde
marie.poujol@adapei33.com / 06.46.55.63.16

Co-porteurs/partenaires : Adapei de la Gironde, Mission Locale du Bassin d'Arcachon

---

10H - 12H30

Forum

Emploi handicap : « Vivre ensemble avec nos différences »

Ce forum s'inscrit dans le cadre de la Quinzaine de l'égalité et de la diversité de Bordeaux Métropole. Présence d'une quinzaine d'employeurs, stand de simulations d'entretien, structures d'insertion et d'accompagnement.

Personnes en situation de handicap

Salle du Forum des associations, 120 Avenue Pasteur 33185 Le Haillan

Accès libre
Ville ou CCAS du Haillan
www.ville-lehaillan.fr
05 57 93 11 18 (CCAS)
ou 05 57 93 11 76 (Mission économie, emploi, commerce)

Co-porteurs/partenaires : Ville et CCAS du Haillan, ADSI/PLIE Technowest, Pôle emploi, Cap emploi, Mission locale Technowest, ADAPEI, ERIP

12H30 - 16H

Atelier

L'insertion et le maintien en emploi dans la Fonction Publique

Rencontres et échanges entre représentants des services publics et les partenaires de l'emploi sur l'insertion et le maintien en emploi des salariés en situation de handicap de la Fonction Publique Territoriale.

Employeurs, professionnels de l'emploi / de l'insertion

ESAT Audenge - 15 Rue du Hapchot - 33980 Audenge

Sur inscription
ADAPEI de la Gironde / Mission Locale du Bassin d'Arcachon
marie.poujol@adapei33.com / 06.46.55.63.16 - a.huspit@ml-ba.fr / 06.28.77.23.38

Co-porteurs/partenaires : Adapei de la Gironde, Mission Locale du Bassin d'Arcachon

---

13H - 14H

Conférence

Webinaire sur la compensation des maladies chroniques évolutives

Webinaire de présentation des moyens de compensations en situations de travail pour des personnes atteintes de maladies chroniques évolutives.

Employeurs, professionnels de l'emploi / de l'insertion

Webinaire : https://us06web.zoom.us/j/85192081808?pwd=cnlFM1hxZkozeTNnVjJvYzZpa1VxZz09

Sur invitation
Cap emploi - 05 56 31 38 27

Co-porteurs/partenaires : Cap emploi Gironde

13H30 - 15H30

Atelier

L'accès à la formation pour les personnes en situations de handicap

Un atelier pour mieux connaître ses droits à la formation.

Personnes en situation de handicap, tout public, professionnels de l'emploi / de l'insertion

ESRP EPNAK Bordeaux, 30 Rue du Hamel, 33800 Bordeaux

Accès libre - ESRP EPNAK Bordeaux
delphine.legall@epnak.org
06 98 40 94 62

15H30 - 17H30

Conférence

Le plein emploi est-il un objectif réaliste ?

Conférence et débat autour de la notion de plein emploi. Est-il possible pour les personnes handicapées dans un marché de l'emploi complexe ?

Employeurs, salariés/agents

ESRP EPNAK Bordeaux, 30 Rue du Hamel, 33800 Bordeaux

Sur inscription - EPNAK Bordeaux
pierre.sapede@epnak.org
07 61 93 71 70

Jeudi 17 novembre

9H30 - 17H

Forum

Les « Rencontres Emploi Handicap » (REH) sont un rendez-vous annuel d'insertion professionnelle pour les personnes en situation de handicap, par la mise en relation directe avec des employeurs, des organismes de formation, des associations spécialisées, et avec le soutien des professionnels de l'insertion et de l'emploi bordelais.

Personnes en situation de handicap, Employeurs, Professionnels de l'emploi/de l'insertion

Palais de la Bourse, Place de la Bourse, 33000 Bordeaux

Accès libre - Maison de l'emploi de Bordeaux
contact@maison-emploi-bordeaux.fr
05 57 78 37 37

Co-porteurs/partenaires : Agefiph, DDETS, Mairie de Bordeaux, Bordeaux Métropole, département de la Gironde, MDPH, Bordeaux avenir jeunes, Cap Emploi Gironde

Jeudi 17 novembre

10H - 12H30 ET 14H - 16H30

Forum

Vers un emploi en Haute-Gironde

Venez rencontrer les employeurs, les organismes de formation, les entreprises d'insertion et les entreprises adaptées.

Tout public

Salle Jacques Narbonne à Saint-Martin-Lacaussade

Accès libre
Pôle emploi - 0557426570
Co-porteurs/partenaires : Pôle emploi Laruscade

13H30 - 16H

Sensibilisation en interne

Handicap au travail

Communication et Quizz « Santé, Travail, Handicap », informations sur la RQTH : definition et démarches.

Salariés/agents, personnes en situation de handicap

Centre Hospitalier Charles Perrens - Service de Santé au travail - 121 Rue de Bechade - Cs 81285 - 33076 Bordeaux Cedex

Action interne
Centre Hospitalier Charles Perrens - Service de Santé au Travail
05.56.56.35.45
Co-porteurs/partenaires :
CH Charles Perrens

Toute la journée

10H30 - 12H30

Atelier

ADAPTATON !!

Avec l'intervention du GIHP, échange autour de situations de handicap et des adaptations possibles dans l'accompagnements des personnes en situation de handicap.

Professionnels de l'emploi / de l'insertion

34 Cours Jean Jaurès, 33340 Lesparre-Médoc

Action interne
Mission Locale Avenir Jeune Médoc et Adapei 33
c.dupouy@mlmedoc.fr et sophie.cabireau@adapei33.com
Co-porteurs/partenaires : Mission Locale Avenir Jeune Médoc et Adapei 33

13H30 - 16H30

Forum

ADAPTATON !!

Stand GIHP- EPATECH.
Présentation d'aides techniques de compensation « formation-emploi ».

Tout public

34 Cours Jean Jaurès, 33340 Lesparre-Médoc

Accès libre
Mission Locale Avenir Jeune Médoc
c.dupouy@mlmedoc.fr
sophie.cabireau@adapei33.com
Co-porteurs/partenaires : Adapei de la Gironde, Mission Locale Avenir Jeune médoc

Accès à l'emploi *Maintien dans l'emploi* *Mobilisation des employeurs* *Sensibilisation handicap*

Jeudi 17 novembre

14H - 15H30

Sensibilisation en interne

Présentation de l'offre de service de la « Team Handicap » dans le cadre du rapprochement Pôle emploi/Cap emploi.

Salariés/Agents ;

Pôle emploi de Bègles, 7 Avenue Robert Schuman Bât 20, 33130 Bègles

Action interne
Pôle emploi de Bègles
ape.33121@pole-emploi.fr
Co-porteurs/partenaires : Pôle emploi Bègles, Cap emploi Gironde

---

14H - 16H30

Sensibilisation en interne

Sensibilisation au handicap auditif par l'IRSA

L'IRSA viendra en agence afin de proposer des ateliers autour du handicap auditif à destination des conseillers.

Professionnels de l'emploi / de l'insertion

ZI de Dumes - 33210 Langon

Action interne
Pôle emploi Langon
ape.33025@pole-emploi.fr
Co-porteurs/partenaires : Pôle emploi Langon

16H30

Sensibilisation en interne

Bipolaire, be happy !

Entre « conférence-spectacle » et « confession-spectacle », Thierry Rebollo met en scène avec humour son diagnostic de trouble bipolaire et sensibilise au handicap psychique.

Tout public

Université de Bordeaux - Campus Peixotto Amphi 3 Bâtiment A9 - 351 Cours de la Libération - 33405 Talence

Sur inscription
Université de Bordeaux : Correspondante handicap
correspondant.handicap@u-bordeaux.fr
Co-porteurs/partenaires : Université de Bordeaux

Sensibilisation en interne

Présentation des appuis ponctuels aux conseillers Pôle emploi, avec le Cap emploi Gironde.

Salariés/Agents

Pôle emploi de Lormont (33)

Action interne
Pôle emploi de Lormont
ape.33335@pole-emploi.fr
Co-porteurs/partenaires : Pôle emploi Lormont, Cap emploi 33

Vendredi 18 novembre

8H30 - 12H30

Forum

Matinée portes ouvertes EPNAK Bordeaux

Une matinée portes ouvertes dans un établissement de service de réadaptation professionnelle de l'EPNAK afin de mieux connaitre ce dispositif.

Personnes en situation de handicap, professionnels de l'emploi / de l'insertion, tout public

ESRP EPNAK Bordeaux, 30 Rue du Hamel, 33800 Bordeaux

Accès libre - EPNAK Bordeaux
delphine.legall@epnak.org
06 98 40 94 62
Co-porteurs/partenaires : EPNAK Bordeaux

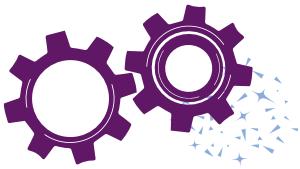

8H30 - 12H30

Visite d'entreprise

Sensibilisation entreprise au recrutement de personnes en situation de handicap.

Professionnels de l'emploi / de l'insertion

Action interne - Pôle emploi Langon
ape.33025@pôle-emploi.fr
Co-porteurs/partenaires : Pôle emploi Langon - Cap emploi Langon

---

9H

Visite d'entreprise

Kfé pro visite ESAT

Visite de l'ESAT et ses ateliers, café convivial et échanges.

Employeurs

Esat La Paillerie, 1 Bouinot, 33820 Braud et Saint Louis

Accès libre
ESAT La Paillerie, Braud et Saint-Louis - 0557426350
Co-porteurs/partenaires : Adapei de la Gironde

Vendredi 18 novembre

9H - 12H

Visite d'ESAT

Le circuit des possibles

Employeurs et partenaires, venez découvrir les différents dispositifs d'accompagnement et d'insertion en milieu protégé et ordinaire, avec ACT, le Fournil d'Alex Blanquefort, HANDAMOS, CFA agricole Blanquefort, Association NOUS AUSSI, Club House, INHNI...

Employeurs

ESAT de Blanquefort, 48 Rue Jean Duvert, 33290 Blanquefort

Sur invitation et sur inscription
ESAT de Blanquefort
christelle.desbans@adapei33.com, karine.hamonic@adapei33.com

Co-porteurs/partenaires : Adapei de la Gironde

9H - 12H

Manifestation sportive

Matinée sportive

En équipe, employeurs, partenaires et personnes en situation de handicap sont attendus pour se challenger autour du cirque, gymnastique, escalade, et ultimate

Tout public

Plaine des Sports Gilbert Moga - Rue Gilbert Moga - 33260 La-Teste-de-Buch

Sur inscription
Adapei de la Gironde - Mission Locale du Bassin d'Arcachon
marie.poujol@adapei33.com / 06.46.55.63.16 - a.huspit@ml-ba.fr / 06.28.77.23.38

Co-porteurs/partenaires : Adapei de la Gironde, Mission Locale du Bassin d'Arcachon - Ville de La-Teste-de-Buch

9H - 12H30

Conférence

Dynamiser sa politique Handicap

À destination des collectivités territoriales, et communauté de communes, comment dynamiser une politique handicap et santé au travail. Présentation du Cap emploi, des aménagements des situations de travail et du contrat d'apprentissage

Employeurs

Pôle territorial de solidarité de Lanton

Sur invitation
Cap emploi - 05 56 31 38 27

Co-porteurs/partenaires : Cap Emploi Gironde et le CDG 33

9H - 12H30

Job-Dating

Mettre en relation les entreprises qui recrutent et les BOETH.

Personnes en situation de handicap

1 Rue du Pradina - 33250 Pauillac

Sur invitation et sur inscription
Pôle emploi
ape.33144@pole-emploi.fr

Co-porteurs/partenaires : Pôle emploi

À PARTIR DE 11H

Sensibilisation grand public

BRUNCH'DAY

Sensibilisation sur l'accompagnement des Personnes en situation de handicap dans les entreprises.
Visite Guidée des chais et des ateliers de l'ESAT de Villambis.

Employeurs, personnes en situation de handicap

Château Villambis - 3 Villambis - 33250 Cissac-Médoc

Sur invitation
Adapei de la Gironde
c.dupouy@mlmedoc.fr (16-25 ans)
sophie.cabireau@adapei33.com (adultes)

Co-porteurs/partenaires : Adapei de la Gironde, Mission Locale du Médoc

---

10H - 12H

Visite d'entreprise

Rendez vous entreprise

Venez rencontrer les entreprises du secteur de l'industrie afin de présenter les métiers, postes et opportunités d'emploi aux personnes en situation de handicap

Personnes en situation de handicap, employeurs

Sur invitation
Pôle emploi - 05 5631 38 27

Co-porteurs/partenaires : Pôle emploi Langon, Cap emploi Gironde

Accès à l'emploi *Maintien dans l'emploi* *Mobilisation des employeurs* *Sensibilisation handicap*

Toute la semaine

Visite d'entreprise

Reportage diffusé sur les sites Mission Locale et Adapei programmées avant la SEEPH : Camping Western - Arescoop - Tonnellerie Berger et Fils. Rencontre des jeunes en situation de handicap avec le SAVS de Pauillac

Tout public

https://www.missionlocalemedoc.fr/

Accès libre

Adapei de la Gironde/Mission Locale de Lesparre

c.dupouy@mlmedoc.fr (16-25 ans)

sophie.cabireau@adapei33.com (adultes)

Co-porteurs/partenaires : Adapei de la Gironde et Mission Locale du Médoc

Job-Dating

Venez échanger avec les entreprises Handiprint, Id'ées Interim et Korian Synergie, et découvrir leurs métiers et accompagnements.

Personnes en situation de handicap

Sur invitation

Pôle emploi de Lormont

ape.33335@pole-emploi.fr

Co-porteurs/partenaires : Pôle emploi de Lormont

Vendredi 18 novembre

14H - 16H30

Atelier

Travail des techniques de recherche d'emploi du milieu protégé vers le milieu ordinaire de travail

L'association ACT interviendra auprès des personnes accueillies de l'ESAT d'Audenge pour effectuer des simulations d'entretien d'embauche

Personnes en situation de handicap

15 Rue du Hapchot - 33980 Audenge

Action interne - Adapei de la Gironde - ESAT Audenge

marie.poujol@adapei33.com / 06.46.55.63.16

Co-porteurs/partenaires : Adapei de la Gironde

Jeudi 24 novembre

9H30 - 12H

Visite d'entreprise + groupe d'échanges

Sensibilisation handicap pour les entreprises

L'ESAT d'Audenge, en partenariat avec l'agence de développement économique, organise une visite à destination des entreprises afin de présenter les dispositifs d'insertion et d'accompagnement. Un temps d'échanges est prévu pour amorcer des actions à mettre en place

Employeurs

15 Rue du hapchot - 33980 Audenge

Action interne - Adapei de la Gironde - ESAT Audenge

marie.poujol@adapei33.com / 06.46.55.63.16

Co-porteurs/partenaires : Adapei de la Gironde - Agence de développement économique

12H - 14H : ATELIERS

14H30 : CONFÉRENCE

Ateliers + conférence

Sensibilisation troubles DYS

Ateliers de sensibilisation aux troubles DYS, conférence et témoignage de 6foisdys

Salariés/Agents

Cafétéria Inria, puis amphi Ada Lovelace, 200 Avenue de la Vieille Tour, 33400 Talence

Accès libre

Inria - Vanessa Michel

vanessa.michel@inria.fr

Co-porteurs/partenaires : INRIA

Vendredi 25 novembre

9H - 13H

Portes ouvertes :

Présentation de la Plateforme sensorielle Appui ressources de l'Irsa et de ses prestations auprès des personnes en situation de handicap visuel ou auditif.

Café signe, conférences sur le thème de l'emploi et ateliers de découverte sur le handicap visuel et le handicap auditif.

Personnes en situation de handicap, employeurs, salariés/agents, professionnels de l'emploi / de l'insertion, tout public

154 Boulevard du Président Wilson - 33000 Bordeaux

Sur inscription

Plateforme sensorielle Appui ressources Irsa - 05 56 17 34 34

Co-porteurs/partenaires : Plateforme Sensorielle Ressources Irsa

En Gironde nous aussi

#activateur de progrès
EMPLOI & HANDICAP

L'opération #activateurdeprogrès est au cœur de la #SEEPH2022

L'Agefiph, rejoint par le Fiph-Fp, renouvelle cette année l'opération #activateurdeprogrès et invite les employeurs et tous les acteurs engagés pour l'emploi des personnes en situation de handicap à rejoindre le mouvement en s'inscrivant sur le site dédié : http://www.activateurdeprogres.fr/
Des outils de sensibilisation et de communication y sont proposés pour valoriser l'engagement des organisations en faveur d'une ouverture inclusive de l'emploi.

Plus de 200 activateurs de progrès en Nouvelle-Aquitaine, concernant plus de 50 000 actifs : ce sont des grandes enseignes comme Beauty Succès, Groupama, Auchan, Armatis, ENEDIS, Décathlon, Emil Frey, Metro mais aussi des artisans (boulangerie, fromagerie,..) des industries locales (dans la métallurgie et l'agro-alimentaire notamment), des entreprises de services (informatique, aide à la personne, santé et action sociale), les sociétés portuaires de Bordeaux et la Rochelle, des organismes de formation...

Parmi eux en Gironde :

UGECAM AQUITAINE, INGELIANCE TECHNOLOGIES, AQUITANIS, APF, DECATHLON, CNAM, DOMOFRANCE, KERMABON, VINCI FACILITIES, AVS TRAVAIL TEMPORAIRE; LEROY MERLIN, POMONA TERREAZUR, COOP&BAT, DEDALUS, R&H CONSEILS, ALFA LAVAL VICARB, EQUALINE, ARTMOSPHERE, SAFT, ATLANTIC ROUTE, TESSI TECHNOLOGIES, START PEOPLE, AFM DEVELOPPEMENT, INFREP, GRAND PORT MARITIME DE BORDEAUX, METRO FRANCE, TRANSICIA SOLUTIONS EMPLOI, MONSIEUR TSHIRT SAS, IDEX ENERGIES, KEDGE, ARCESI NOUVELLE AQUITAINE, TRAJEO'H SUD-OUEST BARBOT STUDIO-FRED ENCUENTRA, CPAM GIRONDE, E-TEAM, ACTUAL AGENCE EMPLOI, CASSOUS, MONNAIE DE PARIS, HPS- HERA PROPRETE SERVICES, SCASO, ARMATIS, ATHA-LA POSTE, ACSAIE, CFA DU NUMERIQUE, ASSOCIATION ACJM, AGENCE 1400 (SARL COM IMPRESSION), CLUBHOUSE BORDEAUX, AUCHAN, PARCOURS-FORMATION, LA FERME DE GAUDRY, SOC HYDRO, SO EASY, SARL LE PAROUPIAN, SARL CF EVOLUTION, WIIDII SAS, GOTAF, CLAIRSIENNE, AEGIDE INTERNATIONAL

Retrouvez-les tous sur le site **http://www.activateurdeprogres.fr/**

Landes

Lundi 14 novembre

9H - 12H30

Visite d'entreprise

Ouvrir le champ des possibles, recruter des personnes accompagnées en ESAT et en SIAE

Visite de l'ESAT par des employeurs, témoignage de salariés issus de l'ESAT ayant intégré le milieu ordinaire et d'entreprises ayant déjà embauché en ESAT. Accompagner les employeurs dans leurs démarches d'insertion inclusive.

Employeurs, professionnels de l'emploi / de l'insertion

ESAT Le Courriat, 597 Route de Mont-de-Marsan, 40410 Moustey

Sur invitation et sur inscription
Pôle emploi Parentis
0558046261

Co-porteurs/partenaires : ESAT Le Courriat, Pôle Emploi Parentis, Cap Emploi Landes Pays Basque

---

10H-12H ET 14H-16H

Atelier

La MLPH ouvre ses portes

Dans ses locaux à Mont-de-Marsan, venez découvrir et échanger avec les partenaires territoriaux de l'Emploi et du Maintien dans l'Emploi.

Au programme :

10h et 14h : ateliers avec Cap emploi et le SPST.

10h : atelier de découverte de l'ESAT du Cottage de Moustey.

14h : le Pôle ressources Inclusion de la JPA vous propose de découvrir l'accès aux formations et aux métiers de la petite enfance et l'animation

Personnes en situation de handicap, professionnels de l'emploi / de l'insertion

MLPH, 836 Avenue Eloi Ducom, 40000 Mont-de-Marsan

Sur inscription
MLPH - 05.58.51.53.73

Co-porteurs/partenaires : MLPH, ESRP Béterette, ESPO/ESRP CRIC Pyrénées, Dephie Cap emploi Landes/Pay Basque, CIBC, Prévention Santé Travail landes, ESAT Courria, Pôle ressource inclusion JPA

Mardi 15 novembre

8H30 À 12H

Forum

Handi Forum, toutes les clés pour une insertion réussie

8h30 à 10h : Pour les employeurs et partenaires, présentation des Partenaires Spécialisés Handicap.

10h à 12h : Forum emploi et compensation à destination des personnes en situation de handicap avec la présence d'employeurs et d'acteurs de la compensation, de la mobilité, et de la création d'entreprise. Entretiens conseil et entretiens de recrutement.

Personnes en situation de handicap, employeurs

Salle des Tribunes, Stade Maurice Boyau, 40100 Dax

Sur invitation et sur inscription
Cap emploi Landes Pays Basque
05 58 56 18 58

Co-porteurs/partenaires : Cap emploi Landes Pays Basque, Pôle emploi Dax, Pôle emploi Saint Pôle les Dax

9H

Sensibilisation en interne

Visite ESAT

Visite de l'ESAT de Noneres et ses ateliers.
Rencontres et échanges avec les professionnels.

Salariés/Agents

ESAT de Noneres, Mont-de-Marsan

Action interne
3949

9H

Atelier

Comptoirs TH

Favoriser l'embauche et promouvoir les profils auprès d'employeurs

Personnes en situation de handicap

Pôle emploi Mont-de-Marsan

Sur inscription
Pôle emploi Mont-de-Marsan
3949 - Christelle gourdon

11H - 14H

Atelier **Handi'Games**

3 ateliers d'Escape game sur le Maintien dans l'Emploi.
Recherche collectives de solutions et aménagements

Salariés/Agents

Hôtel du département, 23 Rue V. Hugo, 40000 Mont-de-Marsan

Action interne
Conseil départemental des Landes
correspondant.handicap@landes.fr

Mercredi 16 novembre

9H - 16H

Atelier

SAS Emploi

Journée d'échanges et de presentations de l'offre de services de Pôle emploi et Cap emploi

Personnes en situation de handicap

MFR Aire sur l'Adour

Action interne
Pôle emploi Mont-de-Marsan
3949 - Christelle Gourdon

10H-12H ET 14H-16H

Atelier

La MLPH ouvre ses portes

Dans ses locaux à Mont-de-Marsan, venez découvrir et échanger avec les partenaires territoriaux de l'Emploi adapté.

Au programme :
9h30 : le CIBC présentera le Conseil en Évolution Professionnelle, le Bilan de Compétences et la VAE.
10h et 14h : Ateliers avec les ESRP Beterette et du CRIC Pyrenées pour découvrir les dispositifs d'aide à l'orientation et les formations qualifiantes.
10h et 14h : Ateliers numériques

Personnes en situation de handicap, professionnels de l'emploi / de l'insertion

MLPH, 836 Avenue Eloi Ducom 40000 Mont-de-Marsan

Sur inscription
MLPH - 05.58.51.53.73

Co-porteurs/partenaires : MLPH, ESRP Béterette, ESPO/ESRP CRIC Pyrénées, Dephie Cap emploi Landes/Pays Basque, CIBC, Prévention Santé Travail landes, ESAT Courria, Pôle ressource inclusion JPAes

Dans les Landes *nous aussi* #activateur de progrès
EMPLOI & HANDICAP

L'opération #activateur de progrès est au cœur de la #SEEPH2022

L'Agefiph, rejoint par le Fiph-Fp, renouvelle cette année l'opération #activateurdeprogrès et invite les employeurs et tous les acteurs engagés pour l'emploi des personnes en situation de handicap à rejoindre le mouvement en s'inscrivant sur le site dédié : http://www.activateurdeprogres.fr/
Des outils de sensibilisation et de communication y sont proposés pour valoriser l'engagement des organisations en faveur d'une ouverture inclusive de l'emploi.

Plus de 200 activateurs de progrès en Nouvelle-Aquitaine, concernant plus de 50 000 actifs : ce sont des grandes enseignes comme Beauty Succès, Groupama, Auchan, Armatis, ENEDIS, Décathlon, Emil Frey, Metro mais aussi des artisans (boulangerie, fromagerie,..) des industries locales (dans la métallurgie et l'agro-alimentaire notamment), des entreprises de services (informatique, aide à la personne, santé et action sociale), les sociétés portuaires de Bordeaux et la Rochelle, des organismes de formation...

Parmi eux dans les Landes :

SAFRAN HELICOPTER ENGINES, SODILANDES, LAMINOIRS DES LANDES, ART HAUTE LANDE, POTEZ AERONAUTIQUE, 3E, CHAINE DES ARTISANS LANDAIS, TEXPUB, FACYLITIES MULTI SERVICES EA

Retrouvez-les tous sur le site
http://www.activateurdeprogres.fr/

Accès à l'emploi *Maintien dans l'emploi* *Mobilisation des employeurs* *Sensibilisation handicap*

Lot-et-Garonne

Lundi 14 novembre

9H - 12H

Atelier

Jeux de rôles

Atelier permettant aux demandeurs d'emploi d'appréhender des situations en lien avec leur handicap grâce à des exercices et des mises en situations.

Personnes en situation de handicap

Pôle emploi d'Aiguillon, 7 Av. du 11 Novembre, 47190 Aiguillon

Sur inscription auprès de votre conseiller - Pôle emploi Aiguillon

Co-porteurs/partenaires : Pôle emploi Aiguillon, Cap emploi 47

9H - 12H

Visite d'entreprise

Rallye entreprises SIAE

Découverte des différents sites et métiers de la SIAE dans une perspective de recrutements et accompagnement des personnes en situation de handicap.

Personnes en situation de Handicap;Professionnels de l'emploi / de l'insertion;

Chemin du Roc, 47200 Marmande

Sur inscription - Pôle emploi et Cap emploi - 05 53 89 19 15

Co-porteurs/partenaires : Pôle emploi Marmande, Environnement Plus, Cap emploi 47

9H - 13H

Forum

HAND'INTERIM

Forum dédié à la rencontre entre les chercheurs d'emploi bénéficiaires de l'obligation d'emploi et les agences intérim locales en démarche de recrutement inclusif.

Personnes en situation de handicap, employeurs

Espace Culturel François Mitterrand - 75 Avenue François Mitterrand 47550 Boé

Sur invitation - Pôle emploi Agen

ape.47012@pole-emploi.fr

Co-porteurs/partenaires : Pôle emploi Agen

10H - 12H

Information collective

« Nos formations sont accessibles »

Séance d'informations sur le centre AFPA du Lot et Garonne, ses formations et dispositifs d'accompagnement.

Personnes en situation de handicap

Afpa, 10 Rue Marcel Pagnol, 47510 Foulayronnes

Sur inscription

AFPA - agan@afpa.fr

Co-porteurs/partenaires : AFPA 47

Mardi 15 novembre

9H - 12H

Atelier

Mise en valeur

Animé par une esthéticienne, cet atelier aura pour objectif de sensibiliser les demandeurs d'emploi aux codes socio-esthétiques de l'emploi.

Personnes en situation de handicap

7 Avenue du 11 Novembre, 47190 Aiguillon

Sur inscription auprès de votre conseiller - Pôle emploi d'Aiguillon

Co-porteurs/partenaires : Pôle emploi Aiguillon, Cap emploi 47

9H - 12H

Visite d'entreprise

Porte ouverte dans le secteur du médico-social

Découverte des différents sites de l'association APRES, présentation des métiers et aménagements pour les personnes en situation de handicap.

Personnes en situation de handicap

Rue Léo Lagrange, 47400 Tonneins

Sur inscription - Pôle emploi et Cap emploi - 05 53 76 06 58

Co-porteurs/partenaires : Pôle emploi et Cap emploi 47

13H30 - 16H30

Atelier

Lâcher Prise

Atelier animé par une sophrologue ayant pour objectif d'accompagner les demandeurs d'emploi dans la gestion de leurs émotions.

Personnes en situation de handicap

7 Avenue du 11 Novembre, 47190 Aiguillon

Sur inscription auprès de votre conseiller - Pôle emploi d'Aiguillon

Co-porteurs/partenaires : Pôle emploi Aiguillon, Cap emploi 47

Mercredi 16 novembre

9H - 12H30

Atelier

Cap Rencontres

Simulations d'entretiens d'embauche menées par des entreprises ayant pour objectif la présentation et la mise en avant des compétences des demandeurs d'emploi bénéficiaires de l'obligation d'emploi.

Personnes en situation de handicap, employeurs

Mairie d'Aiguillon, Salle de la mairie Place du 14 Juillet, 47190 Aiguillon

Sur inscription auprès de votre conseiller - Pôle emploi d'Aiguillon

Co-porteurs/partenaires : Pôle emploi Aiguillon, Cap emploi 47

Vendredi 18 novembre

9H30 - 12H30

Forum

Emploi et Handicap : Parlons compétences !

Matinale de rencontres entre employeurs et demandeurs d'emploi. Au programme, sensibilisation au handicap, échanges sur la question des compétences et rencontre de talents.

Personnes en situation de handicap

Salle des fêtes de Pujols (salle du Palays), 47300 Pujols

Sur inscription par le porteur d'action

Pôle emploi Villeneuve-sur-Lot / Cap emploi Lot-et-Garonne 3949 / courriel via son espace personnel Pôle emploi auprès de son conseiller référent

Co-porteurs/partenaires :

Cap emploi Lot et Garonne

Sensibilisation en interne

Sensibilisation au handicap

Intervention d'une Prestation d'Accompagnement Spécifique auprès des salariés.

Salariés/Agents

AFPA, 10 Rue Marcel Pagnol, 47510 Foulayronnes

Action interne - AFPA

magalie.saint-martin@afpa.fr

Dans le Lot-et-Garonne *nous aussi* #activateur de progrès EMPLOI & HANDICAP

L'opération #activateur de progrès est au cœur de la #SEEPH2022

L'Agefiph, rejoint par le Fiph-Fp, renouvelle cette année l'opération #activateurdeprogrès et invite les employeurs et tous les acteurs engagés pour l'emploi des personnes en situation de handicap à rejoindre le mouvement en s'inscrivant sur le site dédié :

http://www.activateurdeprogres.fr/

Des outils de sensibilisation et de communication y sont proposés pour valoriser l'engagement des organisations en faveur d'une ouverture inclusive de l'emploi.

Plus de 200 activateurs de progrès en Nouvelle-Aquitaine, concernant plus de 50 000 actifs : ce sont des grandes enseignes comme Beauty Succès, Groupama, Auchan, Armatis, ENEDIS, Décathlon, Emil Frey, Metro mais aussi des artisans (boulangerie, fromagerie,..) des industries locales (dans la métallurgie et l'agro-alimentaire notamment), des entreprises de services (informatique, aide à la personne, santé et action sociale), les sociétés portuaires de Bordeaux et la Rochelle, des organismes de formation...

Parmi eux dans le Lot-et-Garonne :

REDEN SOLAR, DEPENNE D'AUCY, METRO, LA RELATION AGILE, FIDUCIE CONSULTANTS, AUCHAN, GROUPE MERICQ, COOPERATIVE UNICOQUE

Retrouvez-les tous sur le site

http://www.activateurdeprogres.fr/

Accès à l'emploi *Maintien dans l'emploi* *Mobilisation des employeurs* *Sensibilisation handicap*

Pyrénées-Atlantiques

Lundi 14 novembre

Sensibilisation en interne

Jeu Handipoursuite

Autour de la sensibilisation du Handicap, le jeu permettra de se challenger entre collègues, et gagner des paniers gourmands conçus par un ESAT.

Salariés/Agents

En ligne accessible en interne

Action interne - CD 64

Co-porteurs/partenaires : Agefiph

Sensibilisation en interne

Encadrants : que faire face aux problèmes de santé de mon équipe ?

Action auprès des encadrants territoriaux sur la santé de leurs agents.

Employeurs

Sur inscription - CDG 64

florence.laborde@cdg-64.fr

Co-porteurs/partenaires : Centre de Gestion de la Fonction Publique Territoriale des Pyrénées-Atlantiques

---

14H - 16H

Conférence

Intégrez la Fonction Publique Territoriale !

Quels sont les métiers de la Fonction Publique Territoriale, les modalités, l'accès pour les personnes en situation de handicap, témoignages, stands d'informations.

Personnes en situation de handicap

Les Compagnons du Tour de France, 94 Avenue de Montbrun, 64600 Anglet

Sur invitation et sur inscription

Cap emploi Landes & Pays Basque

0558561858

Co-porteurs/partenaires : Cap emploi Landes & Pays Basque, CDG 64, Pôle emploi Biarritz

14H - 17H

Conférence

Apprentissage aménagé : essai transformé

Dédicace du troisième épisode de la BD réalisée par un demandeur d'emploi en situation de handicap. Modalités de recrutement du CDG et accès à l'apprentissage (CVs, entretiens).

Personnes en situation de handicap

Places d'Armes, 64190 Navarrenx

Sur invitation et sur inscription

Cap emploi Béarn

0800949995

Co-porteurs/partenaires : Cap emploi Béarn, CDG 64 ET CFA Inclusif

---

18H30 - 20H

Soirée

8e Cérémonie des Handi-Trophées

La cérémonie des Handi-Trophées met à l'honneur des binômes employeur / salarié en situation de handicap ainsi que les structures qui les accompagnement, dans le but de valoriser des parcours professionnels.

Tout public

CCI de Bayonne Pays Basque, 50-51 All. Marines, 64100 Bayonne

Sur inscription

CCI Bayonne Pays Basque

c.adam@bayonne.cci.fr

Co-porteurs/partenaires : Agefiph

Mardi 15 novembre

9H - 12H / 14H - 17H

Job-Dating

Venez rencontrer le secteur de l'industrie, et les entreprises qui recrutent. Ateliers de Job training programmé.

Personnes en situation de handicap

Cap emploi Béarn, 154 Avenue Alfred Nobel, 64000 Pau

Sur inscription

Cap emploi Béarn et Pôle emploi

0800949995

Co-porteurs/partenaires : Cap emploi Béarn, UIMM

10H - 13 H

Atelier

Rencontres entre CIP

Présentation d'aides techniques de compensation formation-emploi

Professionnels de l'emploi / de l'insertion

Espace Culturel Lucien Basse-Cathalinat - Salles Ravel et Rotonde - Rue Maréchal Leclerc à Salies-de-Béarn 64270

Sur invitation et sur inscription

Coordination de la Plateforme Emploi Accompagné.

psat.service-emploi-accompagne@adapei64.fr

Co-porteurs/partenaires : Plateforme Emploi Accompagné des Pyrénées-Atlantiques

Mercredi 16 novembre

8H30 - 12H

Petit déjeuner

Ensemble pour l'emploi

Les partenaires de la PEA (Plateforme Emploi Accompagne) favorisent la rencontre entre entreprises, personnes en situation handicap et les acteurs de l'inclusion.

Personnes en situation de handicap, employeurs

2 sites : Centre Commercial Ametzendo - 1er étage - Bayonne et Salle Autoport - Les Joncaux à Hendaye

Accès libre - Coordination Plateforme Emploi Accompagné des Pyrénées-Atlantiques

psat.service-emploi-accompagne@adapei64.fr

Co-porteurs/partenaires : Plateforme Emploi Accompagné

9H - 17H

Atelier

Focus Groupe

Le regard des demandeurs d'emploi sur le rapprochement Pôle emploi / Cap emploi.

Personnes en situation de handicap

Pôle emploi Lyautey

Sur invitation - Cap emploi Béarn

info@capemploibearn.fr

Co-porteurs/partenaires : Les agences Pôle emploi du bassin de Pau, Cap Emploi Béarn

9H - 12H30 ET 14 H - 17H

Sensibilisation des entreprises

Emploi et handicap, parlons-en !

Les partenaires de la PEA (Plateforme Emploi Accompagne) favorisent la rencontre entre entreprises, personnes en situation handicap et les acteurs de l'inclusion.

Personnes en situation de handicap, employeurs

Zone d'activité Europa, Parking salle de Sport Oxygène, 4 Rue Johannes Kepler, 64000 Pau

Sur inscription

Coordination Plateforme Emploi Accompagné des Pyrénées-Atlantiques

psat.service-emploi-accompagne@adapei64.fr

Co-porteurs/partenaires : Plateforme Emploi Accompagné des Pyrénées Atlantiques

---

HORAIRE EN ATTENTE

Atelier

Vivre l'expérience du handicap grâce à la réalité virtuelle

Chaussez le masque et vivez le temps de quelques minutes la réalité du quotidien d'une personne en situation de handicap.

Employeurs

Parking de sport Oxygène, 64000 Pau

APF 64, contact en attente

Porté par : APF 64

Jeudi 17 novembre

9H - 14H

Table ronde

Les clés de la réussite

Projet créé et mené par un groupe de personnes en situation de handicap suivi par Cap emploi. Rencontres employeurs et structures de l'insertion.

Ateliers sur le handicap en emploi (confiance en soi, présentation de son handicap, aménagements, leviers/aides pour la personnes et l'employeur).

Personnes en situation de handicap

Tour de la République, Place de la République, 64000 Pau

Sur invitation

Cap emploi Béarn

info@capemploibearn.fr

Co-porteurs/partenaires : Cap emploi Béarn

Vendredi 18 novembre

9H - 12H

Forum

SIAE, EA et ESAT

Venez découvrir les structures des SIAE, EA et ESAT. Entretien d'embauche, Atelier Cvs et Atelier cinq minutes pour convaincre.

Personnes en situation de handicap, professionnels de l'emploi / de l'insertion

7 Bd Champetier de Ribes, 64000 Pau

Sur inscription

Cap emploi Béarn - 0800949995

Co-porteurs/partenaires : Cap Emploi Béarn, Pôle Emploi

Accès à l'emploi *Maintien dans l'emploi* *Mobilisation des employeurs* *Sensibilisation handicap*

Vendredi 18 novembre

9H - 13H30

Conférence

Handicap Psychique maintien dans l'emploi

Matinée d'information et d'échanges à destination des employeurs sur le handicap psychique

Employeurs

Salle du Théâtre, Mairie de Navarrenx, Place d'Armes, 64190 Navarrenx

Sur invitation et sur inscription
Cap emploi Béarn
action.seeph.organisation@gmail.com

Co-porteurs/partenaires : Cap emploi Béarn, Service de Prévention et de Santé au Travail d'Orthez et Service de Prévention et de Santé au Travail d'Oloron

14H45

Sensibilisation en interne

Au Centre Hospitalier de Pau, on se mobilise !

Pièce de théâtre sur le thème du handicap au travail

Salariés/Agents

Action interne - CH Pau
angelique.fitte@ch-pau.fr

Co-porteurs/partenaires : Centre Hospitalier de Pau

Dans les Pyrénées-Atlantiques nous aussi #activateur de progrès EMPLOI & HANDICAP

L'opération #activateur de progrès est au cœur de la #SEEPH2022

L'Agefiph, rejoint par le Fiph-Fp, renouvelle cette année l'opération #activateurdeprogrès et invite les employeurs et tous les acteurs engagés pour l'emploi des personnes en situation de handicap à rejoindre le mouvement en s'inscrivant sur le site dédié :
http://www.activateurdeprogres.fr/
Des outils de sensibilisation et de communication y sont proposés pour valoriser l'engagement des organisations en faveur d'une ouverture inclusive de l'emploi.

Plus de 200 activateurs de progrès en Nouvelle-Aquitaine, concernant plus de 50 000 actifs : ce sont des grandes enseignes comme Beauty Succès, Groupama, Auchan, Armatis, ENEDIS, Décathlon, Emil Frey, Metro mais aussi des artisans (boulangerie, fromagerie,..) des industries locales (dans la métallurgie et l'agro-alimentaire notamment), des entreprises de services (informatique, aide à la personne, santé et action sociale), les sociétés portuaires de Bordeaux et la Rochelle, des organismes de formation...

Parmi eux dans les Pyrénées-Atlantiques :

CPAM PAU PYRENEES, PAYS BASQUE DISTRIBUTION, HERMIONE RETAIL, ACSA PREJU, CPAM BAYONNE, ENQUETE 2 SOI, DECATHLON; FROMAGERIES DES CHAUMES, MPRH+, SAFRAN HELICOPTER ENGINES, A.A FORMATION, RSF, BOULANGERIE PÂTISSERIE SNACKING OGI BESTA CENTRE DE GESTION DE LA FONCTION PUBLIQUE 64, LUMANISY, IZORA, PRIVILEGE SECURITE, ITS PIERRE BOURDIEU, LYCEE PRIVE RIRAL NOTRE-DAME, UNIVERSITE DE PAU ET DES PAYS DE L'ADOUR, AUCHAN, SAS ANDRIEU, CIBC SUD AQUITAINE, INSERTION EMPLOI BEARN-ADOUR, CCI BAYONNE PAYS BASQUE

Retrouvez-les tous sur le site
http://www.activateurdeprogres.fr/

14-20 novembre 2022

Semaine Européenne pour l'**Emploi des Personnes Handicapées**

DuoDay 2022

1 jour = 1 rencontre pour 1 partage d'expériences

Durant une journée, une personne en situation de handicap compose un duo avec un professionnel, afin de découvrir son activité.
Qui peut participer ? Et pourquoi ?

Pour toute personne en situation de handicap de plus de 14 ans, le DuoDay permet de découvrir un métier ou d'amorcer un parcours professionnel.

Pour tout employeur, le DuoDay permet de sensibiliser ses équipes, faire découvrir les qualités et compétences professionnelles des personnes en situation de handicap et affirmer les valeurs sociales de son entreprise.

Pour toute structure référente accompagnante (Pôle emploi, Cap emploi, structure médico-sociale, etc.), le DuoDay permet de créer de nouvelles synergies avec les employeurs.

Rendez-vous sur DuoDay.fr ! Pour toute question : contact@duoday.fr

MINISTÈRE DU TRAVAIL, DU PLEIN EMPLOI ET DE L'INSERTION
Liberté Égalité Fraternité

ars Agence Régionale de Santé Nouvelle-Aquitaine

RÉPUBLIQUE FRANÇAISE
Liberté Égalité Fraternité

pôle emploi

emploi fiphfp handicap

agefiph

Ne pas jeter sur la voie publique
tempora www.otempora.com